



LANDKREIS
GOSLAR

Karte zur Verordnung
vom 06.03.2018 über das

Naturschutzgebiet "Bachtäler im Oberharz um Braunlage"

Blatt **06**

Landkreis Goslar
Stadt Braunlage
Gemeindefreies Gebiet Harz

 Fläche zur Umsetzung der
FFH-Richtlinie

 Grenze Naturschutzgebiet
(Die Innenseite des grauen Rasterbandes
kennzeichnet die Grenze des Naturschutzgebietes)

Maßstab 1:5.000

 0 40 80 160 Meter



Quelle der Datengrundlage:
Auszug aus den Geobasisdaten der
Niedersächsischen Vermessungs-
und Katasterverwaltung © 2016

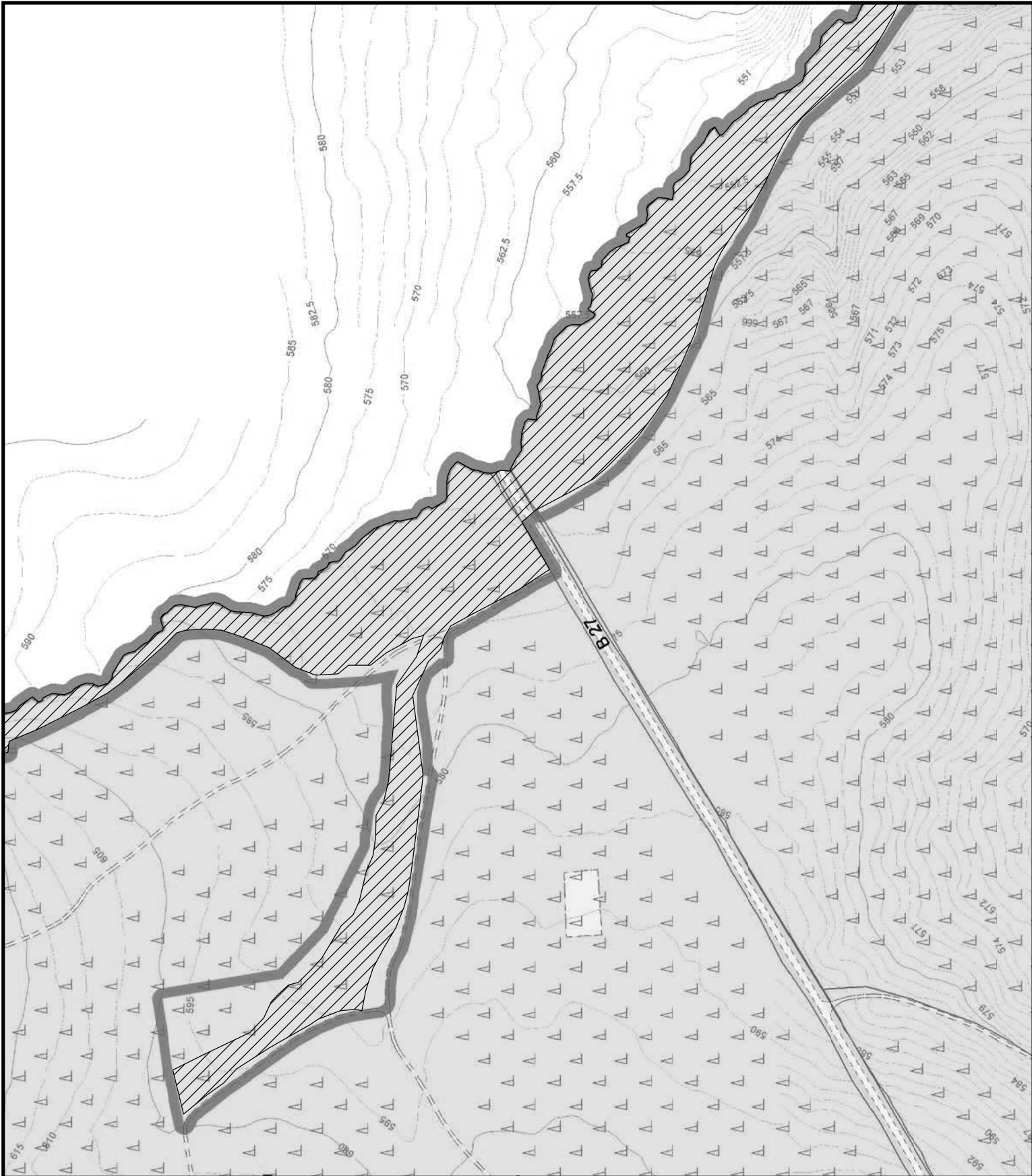



LANDKREIS
GOSLAR

Karte zur Verordnung
vom 06.03.2018 über das

Naturschutzgebiet "Bachtäler im Oberharz um Braunlage"

Blatt **07**

Landkreis Goslar
Stadt Braunlage
Gemeindefreies Gebiet Harz



Fläche zur Umsetzung der
FFH-Richtlinie



Grenze Naturschutzgebiet
(Die Innenseite des grauen Rasterbandes
kennzeichnet die Grenze des Naturschutzgebietes)

Maßstab 1:5.000



Quelle der Datengrundlage:
Auszug aus den Geobasisdaten der
Niedersächsischen Vermessungs-
und Katasterverwaltung © 2016

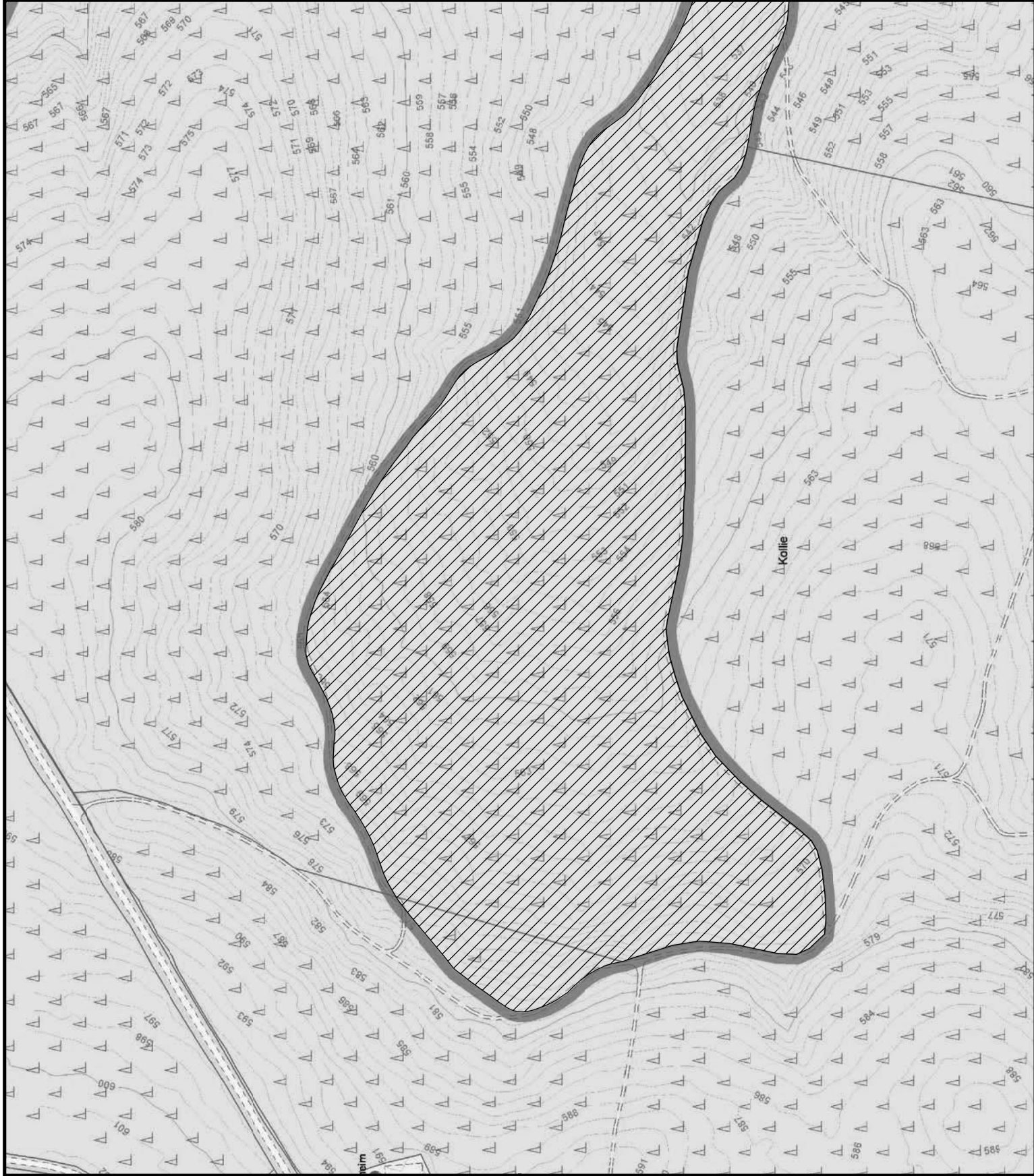



Fläche zur Umsetzung der
FFH-Richtlinie



Grenze Naturschutzgebiet
(Die Innenseite des grauen Rasterbandes
kennzeichnet die Grenze des Naturschutzgebietes)

Maßstab 1:5.000



Quelle der Datengrundlage:
Auszug aus den Geobasisdaten der
Niedersächsischen Vermessungs-
und Katasterverwaltung © 2016

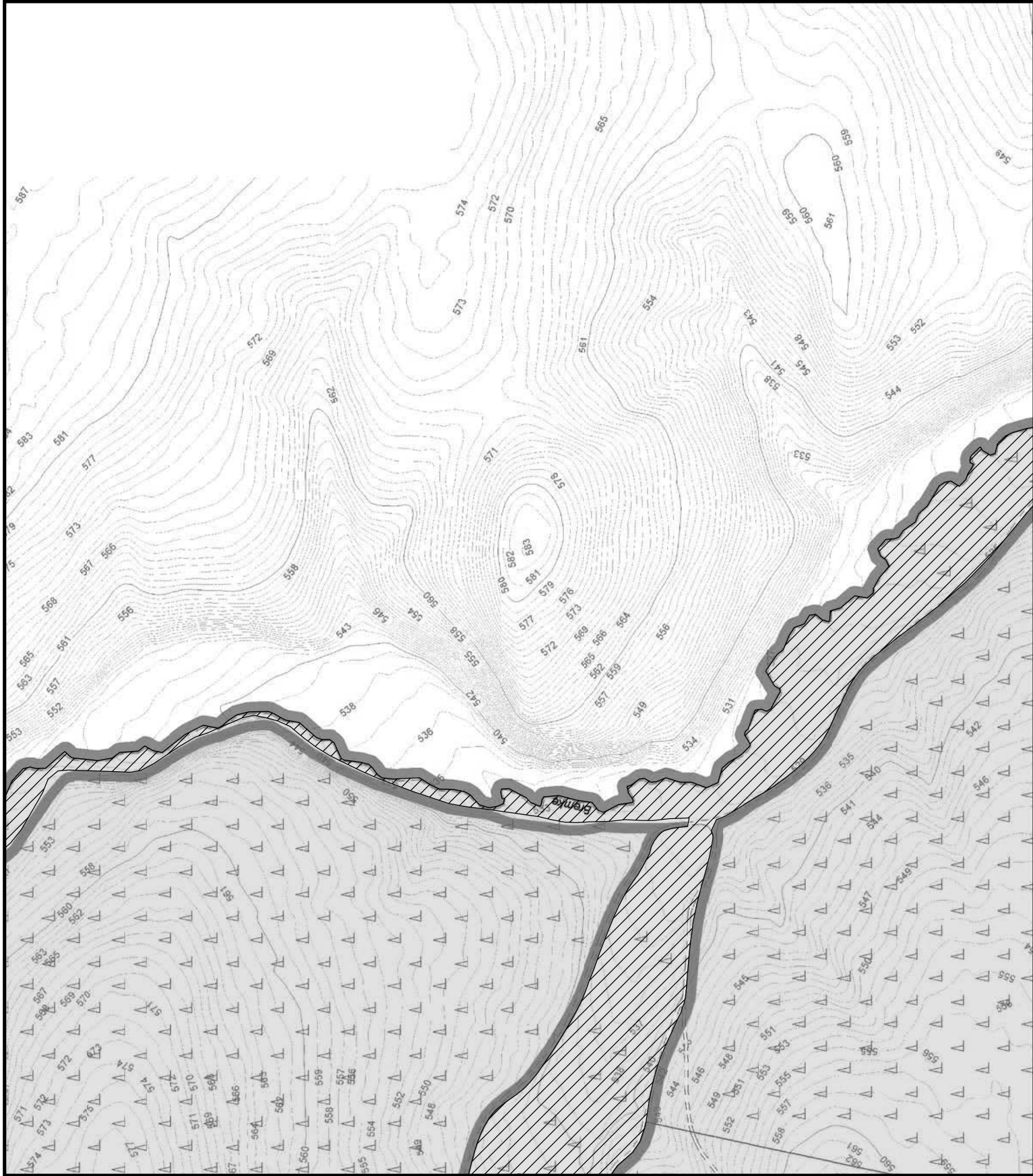

Naturschutzgebiet "Bachtäler im Oberharz um Braunlage"

Blatt **09**

Landkreis Goslar
Stadt Braunlage
Gemeindefreies Gebiet Harz

 Fläche zur Umsetzung der
FFH-Richtlinie

 Grenze Naturschutzgebiet
(Die Innenseite des grauen Rasterbandes
kennzeichnet die Grenze des Naturschutzgebietes)

Maßstab 1:5.000

0 40 80 160 Meter



Quelle der Datengrundlage:
Auszug aus den Geobasisdaten der
Niedersächsischen Vermessungs-
und Katasterverwaltung © 2016

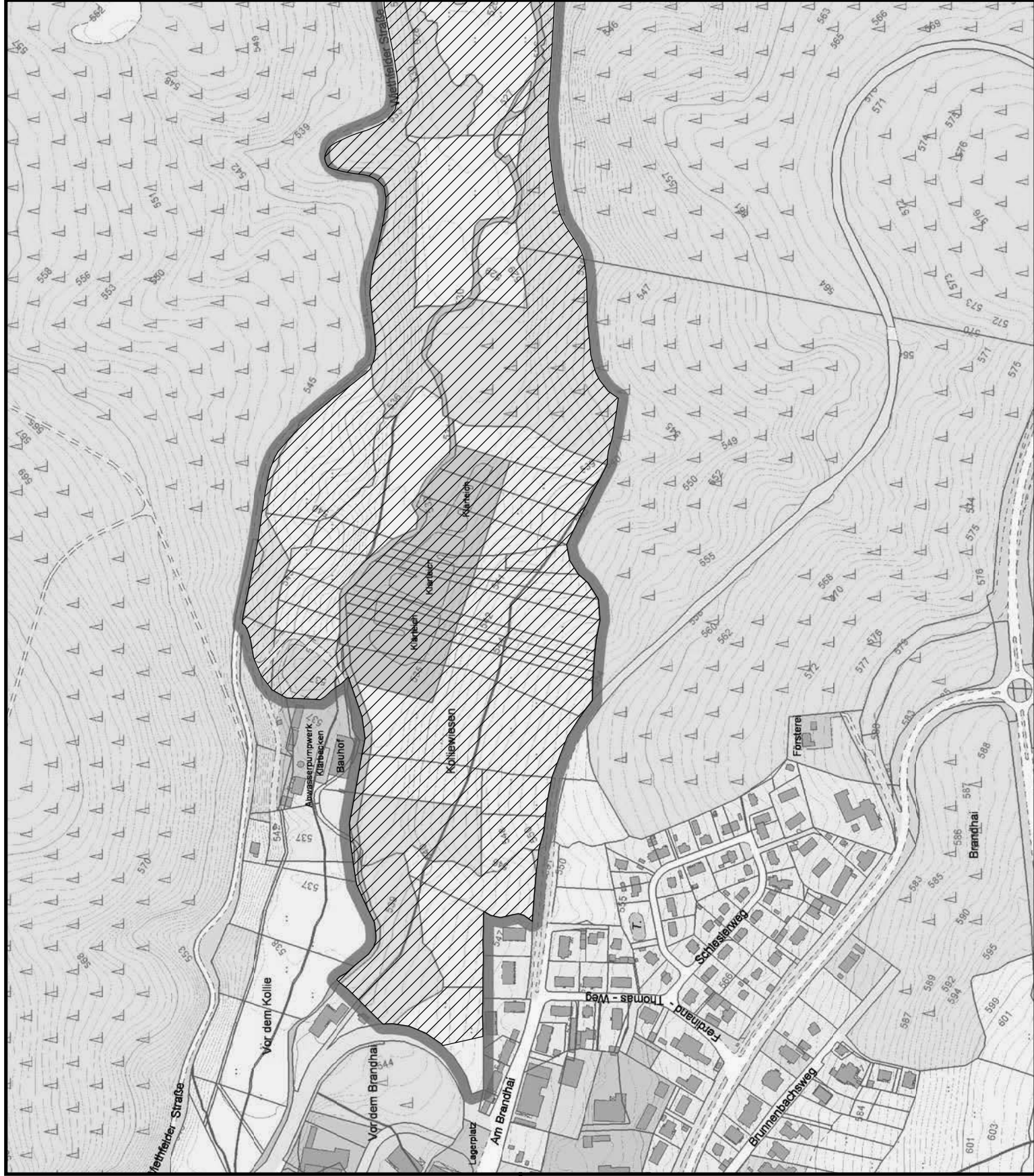



LANDKREIS
GOSLAR

Karte zur Verordnung
vom 06.03.2018 über das

Naturschutzgebiet "Bachtäler im Oberharz um Braunlage"

Blatt **10**

Landkreis Goslar
Stadt Braunlage
Gemeindefreies Gebiet Harz

 Fläche zur Umsetzung der
FFH-Richtlinie

 Grenze Naturschutzgebiet
(Die Innenseite des grauen Rasterbandes
kennzeichnet die Grenze des Naturschutzgebietes)

Maßstab 1:5.000

0 40 80 160 Meter



Quelle der Datengrundlage:
Auszug aus den Geobasisdaten der
Niedersächsischen Vermessungs-
und Katasterverwaltung © 2016

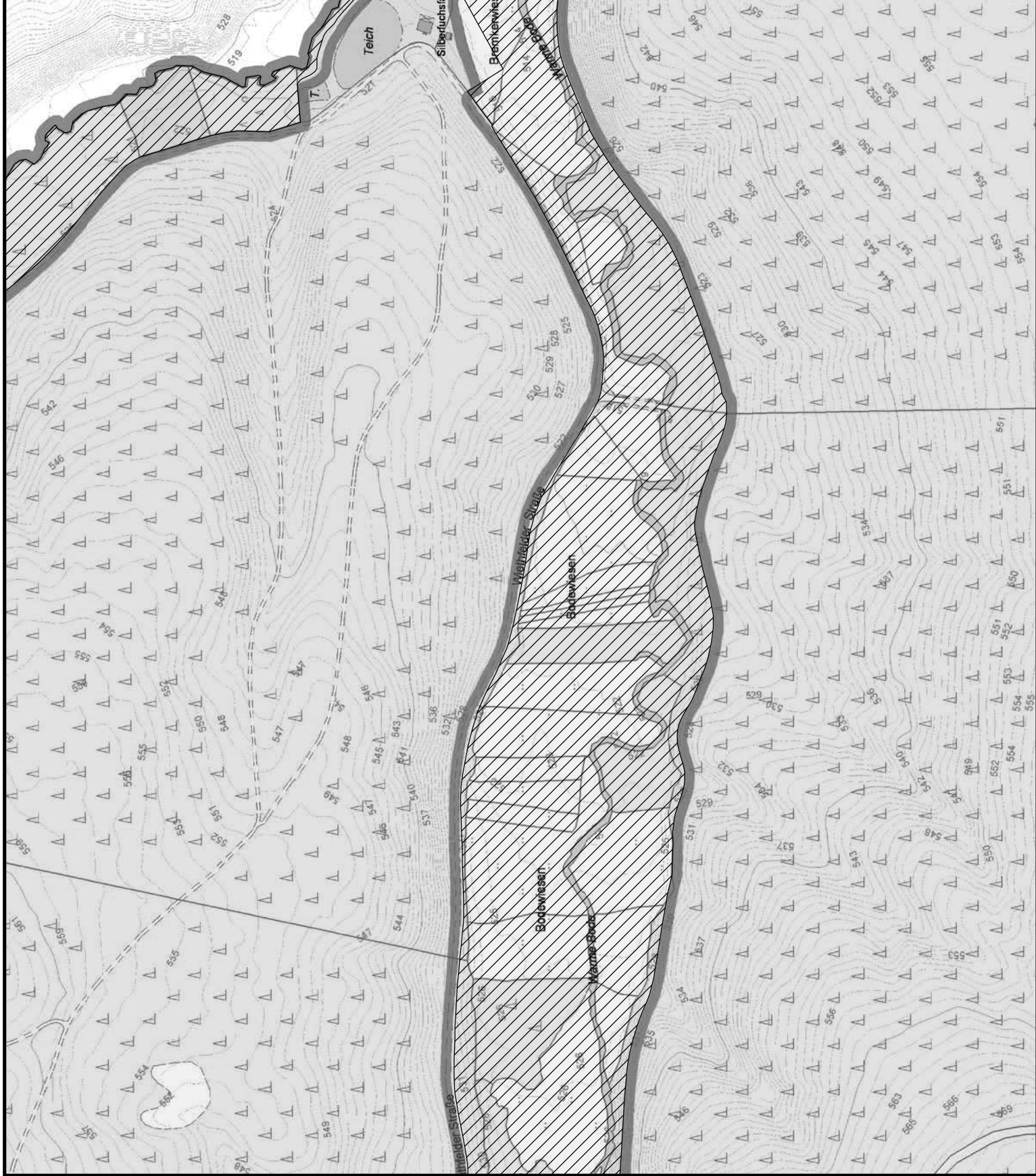



LANDKREIS
GOSLAR

Karte zur Verordnung
vom 06.03.2018 über das

Naturschutzgebiet "Bachtäler im Oberharz um Braunlage"

Blatt **11**

Landkreis Goslar
Stadt Braunlage
Gemeindefreies Gebiet Harz



Fläche zur Umsetzung der
FFH-Richtlinie



Grenze Naturschutzgebiet
(Die Innenseite des grauen Rasterbandes
kennzeichnet die Grenze des Naturschutzgebietes)

Maßstab 1:5.000



Quelle der Datengrundlage:
Auszug aus den Geobasisdaten der
Niedersächsischen Vermessungs-
und Katasterverwaltung © 2016

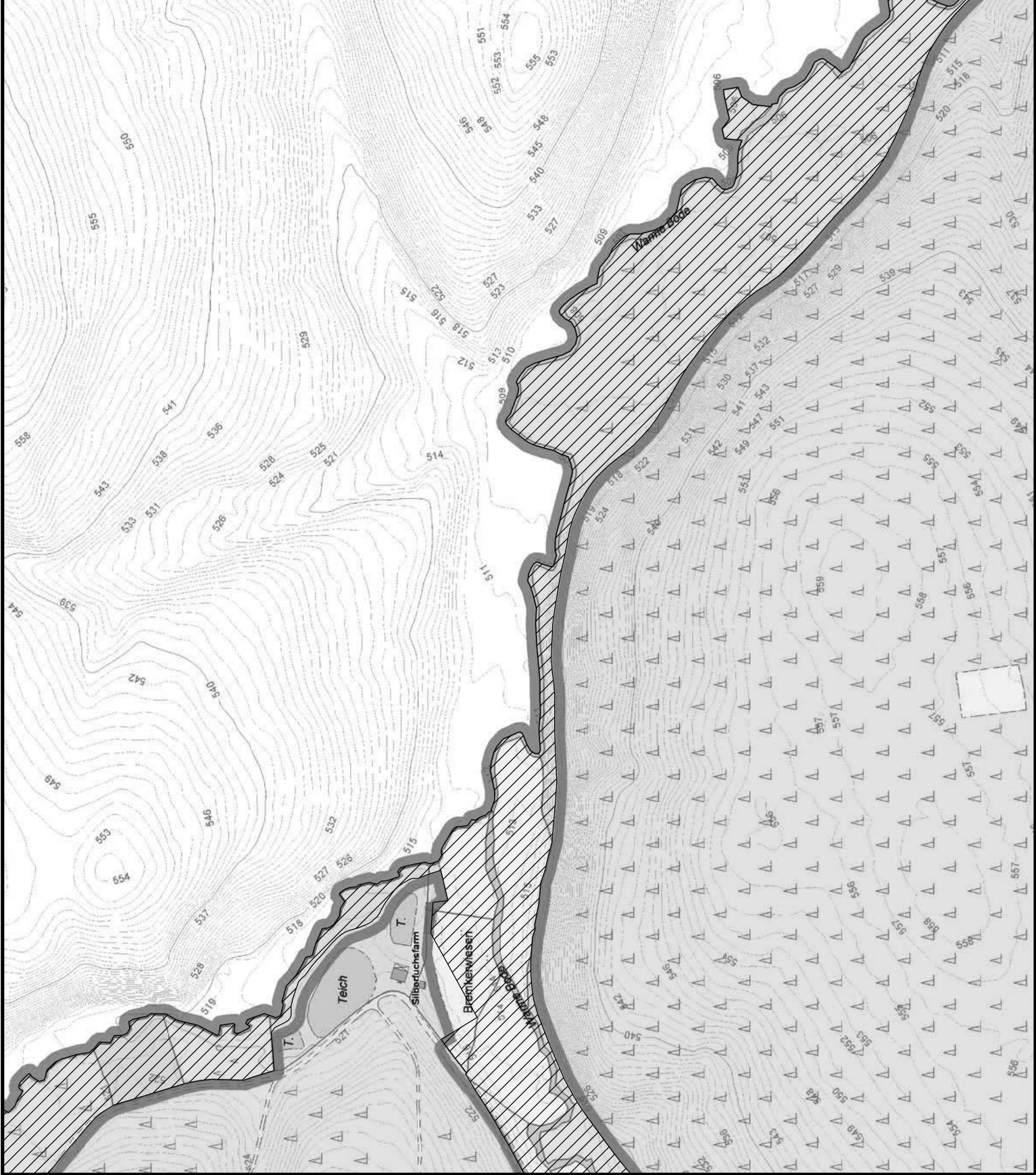



LANDKREIS
GOSLAR

Karte zur Verordnung
vom 06.03.2018 über das

Naturschutzgebiet "Bachtäler im Oberharz um Braunlage"

Blatt **12**

Landkreis Goslar
Stadt Braunlage
Gemeindefreies Gebiet Harz



Fläche zur Umsetzung der
FFH-Richtlinie



Grenze Naturschutzgebiet
(Die Innenseite des grauen Rasterbandes
kennzeichnet die Grenze des Naturschutzgebietes)

Maßstab 1:5.000



Quelle der Datengrundlage:
Auszug aus den Geobasisdaten der
Niedersächsischen Vermessungs-
und Katasterverwaltung © 2016

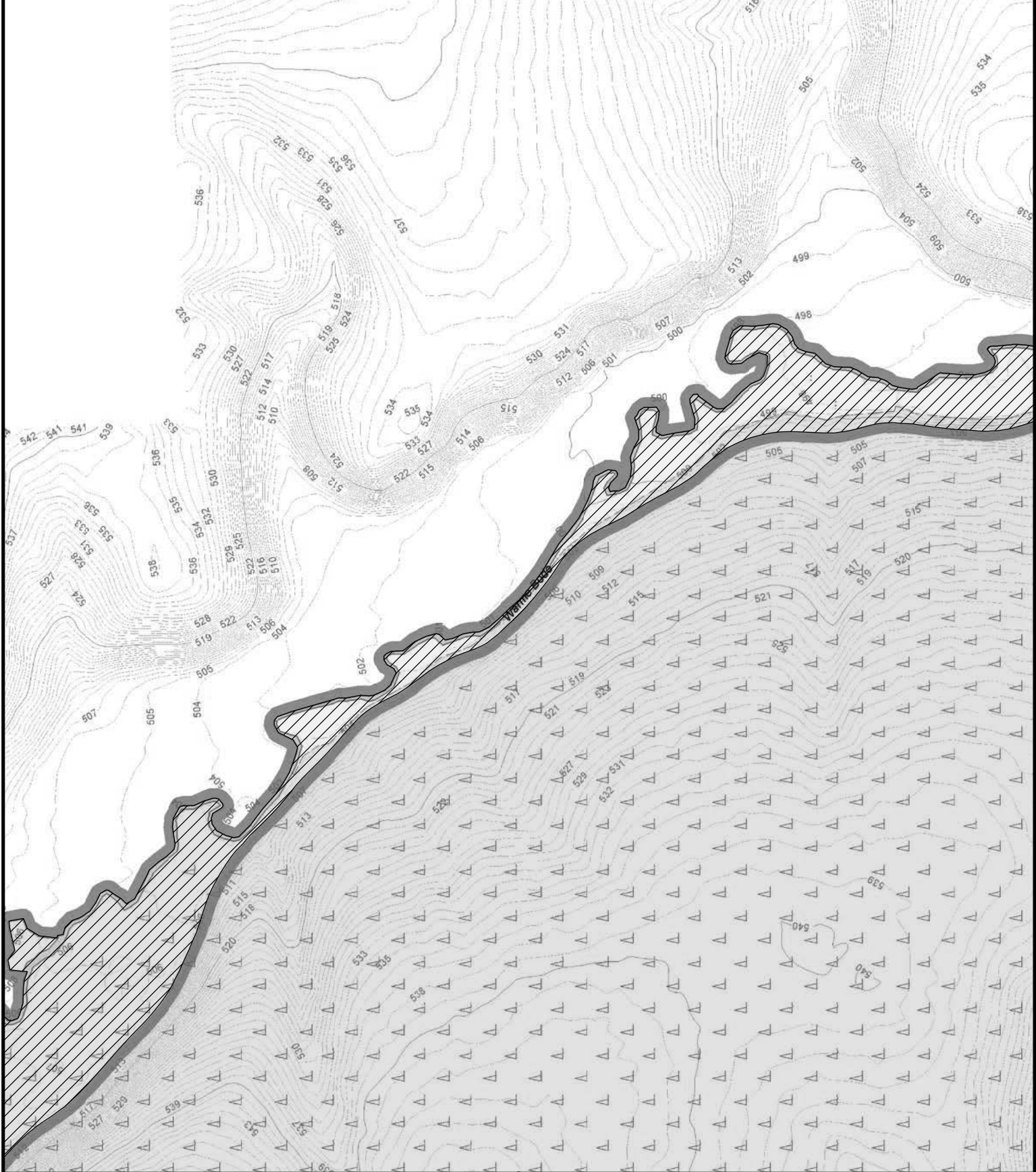



LANDKREIS
GOSLAR

Karte zur Verordnung
vom 06.03.2018 über das

Naturschutzgebiet "Bachtäler im Oberharz um Braunlage"

Blatt 13

Landkreis Goslar
Stadt Braunlage
Gemeindefreies Gebiet Harz



Fläche zur Umsetzung der
FFH-Richtlinie



Grenze Naturschutzgebiet
(Die Innenseite des grauen Rasterbandes
kennzeichnet die Grenze des Naturschutzgebietes)

Maßstab 1:5.000



Quelle der Datengrundlage:
Auszug aus den Geobasisdaten der
Niedersächsischen Vermessungs-
und Katasterverwaltung © 2016

