

# Naturschutzgebiet "Bachtäler im Oberharz um Braunlage"

Blatt **14**

Landkreis Goslar  
Stadt Braunlage  
Gemeindefreies Gebiet Harz

 Fläche zur Umsetzung der  
FFH-Richtlinie

 Grenze Naturschutzgebiet  
(Die Innenseite des grauen Rasterbandes  
kennzeichnet die Grenze des Naturschutzgebietes)

Maßstab 1:5.000

0 40 80 160 Meter



Quelle der Datengrundlage:  
Auszug aus den Geobasisdaten der  
Niedersächsischen Vermessungs-  
und Katasterverwaltung © 2016

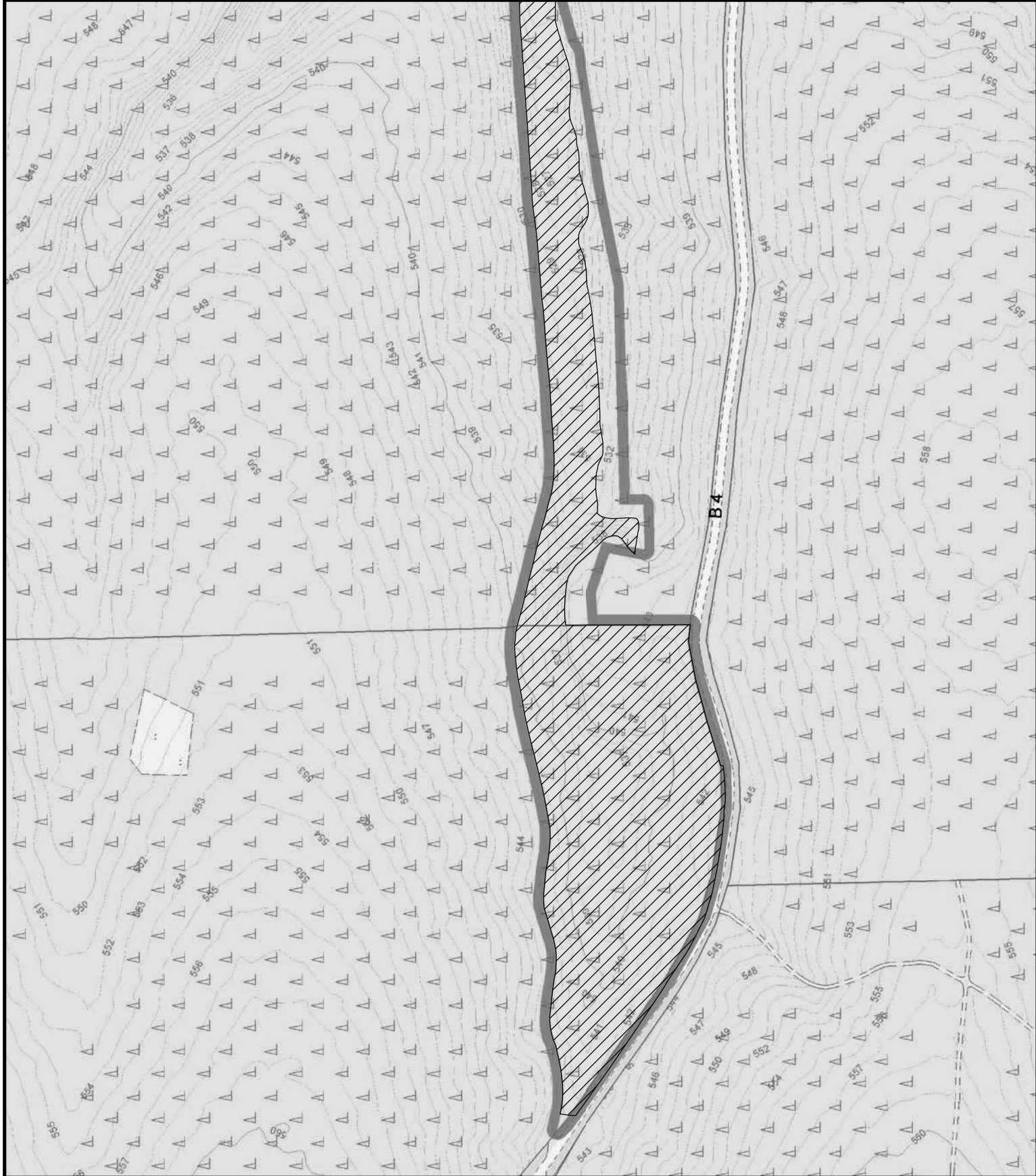



LANDKREIS  
**GOSLAR**

Karte zur Verordnung  
vom 06.03.2018 über das

## Naturschutzgebiet "Bachtäler im Oberharz um Braunlage"

Blatt **15**

Landkreis Goslar  
Stadt Braunlage  
Gemeindefreies Gebiet Harz

 Fläche zur Umsetzung der  
FFH-Richtlinie

 Grenze Naturschutzgebiet  
(Die Innenseite des grauen Rasterbandes  
kennzeichnet die Grenze des Naturschutzgebietes)

Maßstab 1:5.000

 0 40 80 160 Meter



Quelle der Datengrundlage:  
Auszug aus den Geobasisdaten der  
Niedersächsischen Vermessungs-  
und Katasterverwaltung © 2016

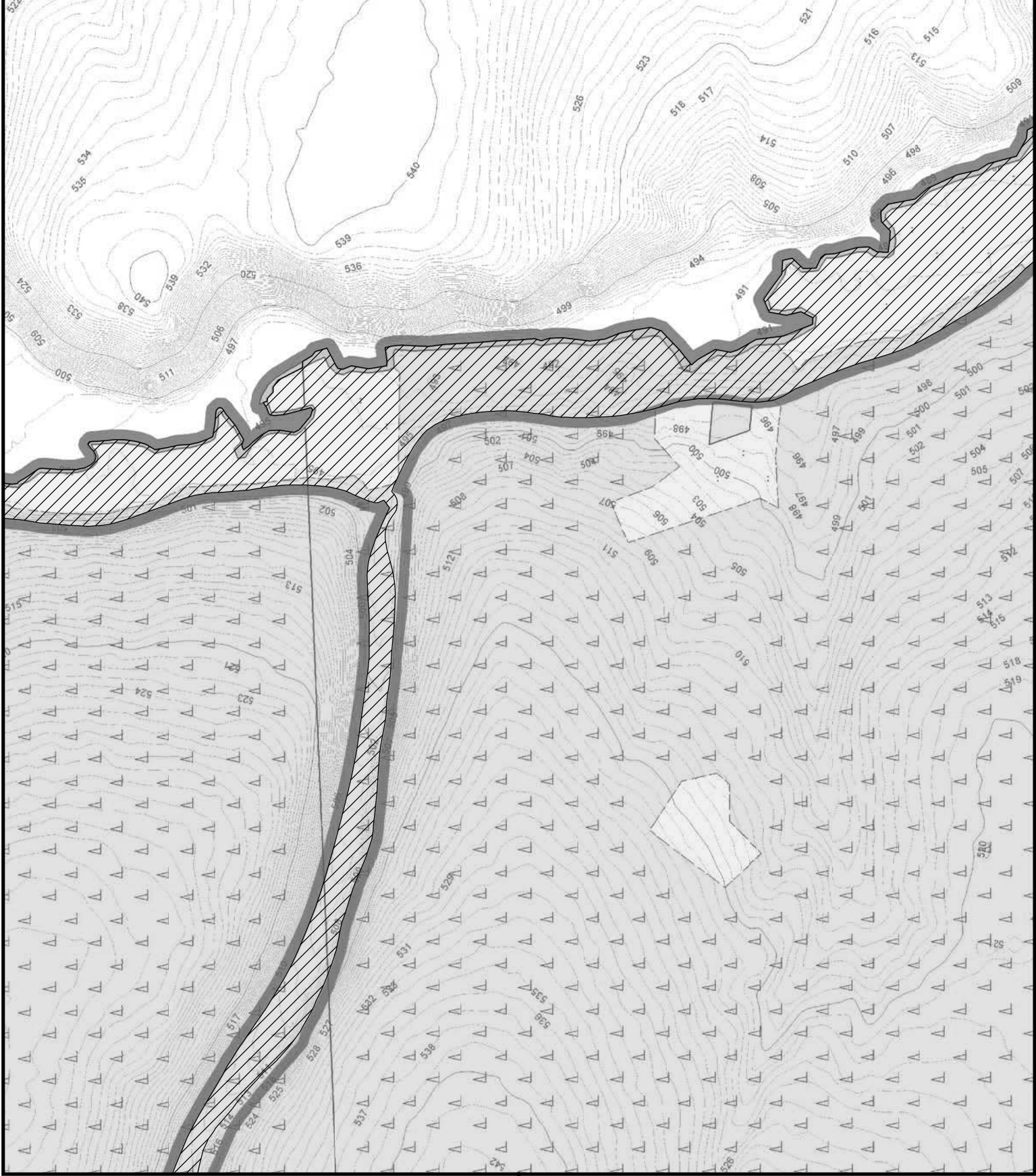



LANDKREIS  
**GOSLAR**

Karte zur Verordnung  
vom 06.03.2018 über das

# Naturschutzgebiet "Bachtäler im Oberharz um Braunlage"

Blatt **16**

Landkreis Goslar  
Stadt Braunlage  
Gemeindefreies Gebiet Harz



Fläche zur Umsetzung der  
FFH-Richtlinie



Grenze Naturschutzgebiet  
(Die Innenseite des grauen Rasterbandes  
kennzeichnet die Grenze des Naturschutzgebietes)

Maßstab 1:5.000



Quelle der Datengrundlage:  
Auszug aus den Geobasisdaten der  
Niedersächsischen Vermessungs-  
und Katasterverwaltung © 2016

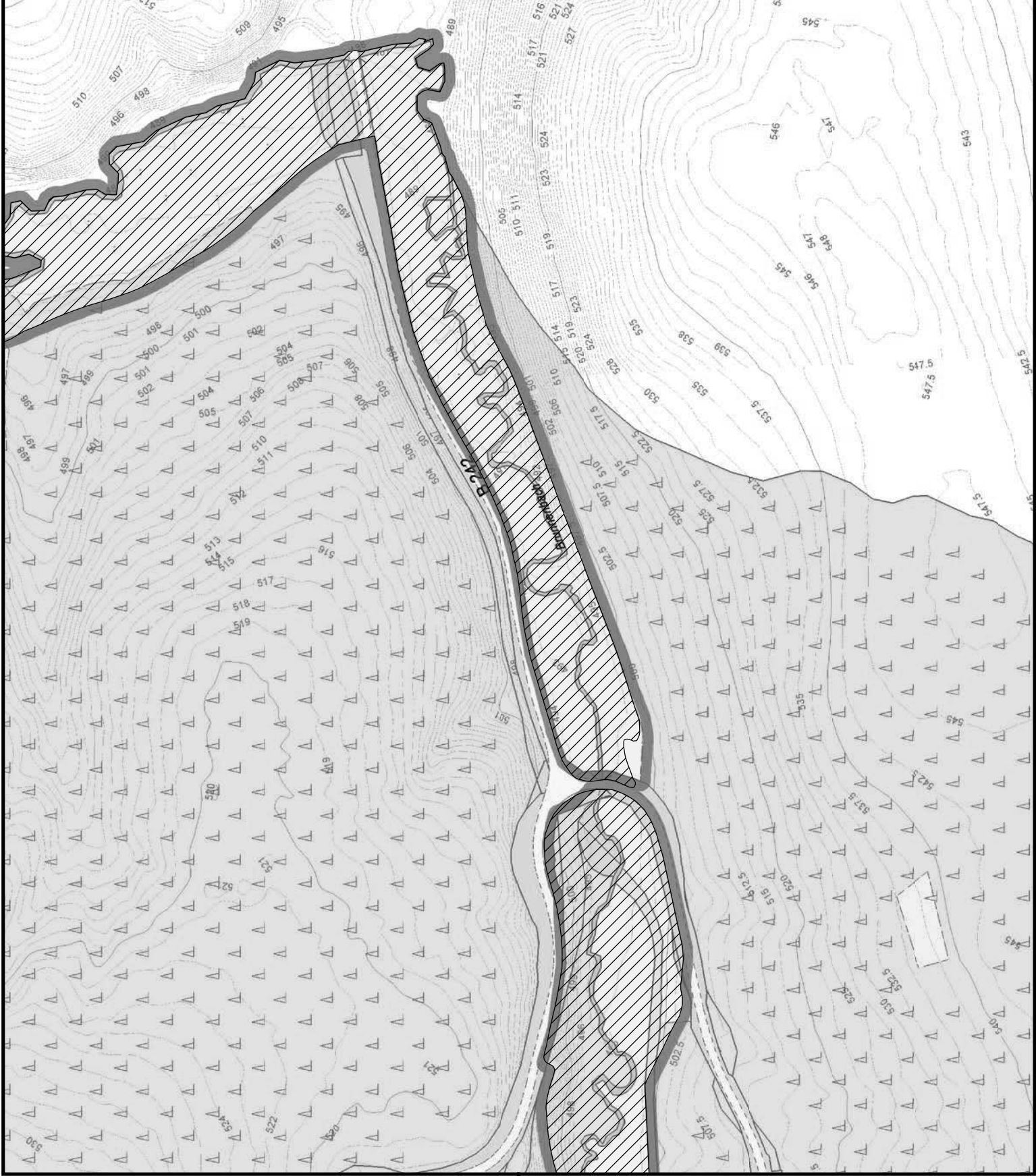





LANDKREIS  
**GOSLAR**

Karte zur Verordnung  
vom 06.03.2018 über das

# Naturschutzgebiet "Bachtäler im Oberharz um Braunlage"

Blatt **17**

Landkreis Goslar  
Stadt Braunlage  
Gemeindefreies Gebiet Harz

 Fläche zur Umsetzung der  
FFH-Richtlinie

 Grenze Naturschutzgebiet  
(Die Innenseite des grauen Rasterbandes  
kennzeichnet die Grenze des Naturschutzgebietes)

Maßstab 1:5.000

 0 40 80 160 Meter



Quelle der Datengrundlage:  
Auszug aus den Geobasisdaten der  
Niedersächsischen Vermessungs-  
und Katasterverwaltung © 2016





LANDKREIS  
**GOSLAR**

Karte zur Verordnung  
vom 06.03.2018 über das

# Naturschutzgebiet "Bachtäler im Oberharz um Braunlage"

Blatt **18**

Landkreis Goslar  
Stadt Braunlage  
Gemeindefreies Gebiet Harz

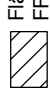

Fläche zur Umsetzung der  
FFH-Richtlinie



Grenze Naturschutzgebiet  
(Die Innenseite des grauen Rasterbandes  
kennzeichnet die Grenze des Naturschutzgebietes)

Maßstab 1:5.000



Quelle der Datengrundlage:  
Auszug aus den Geobasisdaten der  
Niedersächsischen Vermessungs-  
und Katasterverwaltung © 2016





LANDKREIS  
**GOSLAR**

Karte zur Verordnung  
vom 06.03.2018 über das

# Naturschutzgebiet "Bachtäler im Oberharz um Braunlage"

Blatt **19**

Landkreis Goslar  
Stadt Braunlage  
Gemeindefreies Gebiet Harz



Fläche zur Umsetzung der  
FFH-Richtlinie



Grenze Naturschutzgebiet  
(Die Innenseite des grauen Rasterbandes  
kennzeichnet die Grenze des Naturschutzgebietes)

Maßstab 1:5.000



Quelle der Datengrundlage:  
Auszug aus den Geobasisdaten der  
Niedersächsischen Vermessungs-  
und Katasterverwaltung © 2016







LANDKREIS  
**GOSLAR**

Karte zur Verordnung  
vom 06.03.2018 über das

# Naturschutzgebiet "Bachtäler im Oberharz um Braunlage"

Blatt **20**

Landkreis Goslar  
Stadt Braunlage  
Gemeindefreies Gebiet Harz



Fläche zur Umsetzung der  
FFH-Richtlinie



Grenze Naturschutzgebiet  
(Die Innenseite des grauen Rasterbandes  
kennzeichnet die Grenze des Naturschutzgebietes)

Maßstab 1:5.000



Quelle der Datengrundlage:  
Auszug aus den Geobasisdaten der  
Niedersächsischen Vermessungs-  
und Katasterverwaltung © 2016

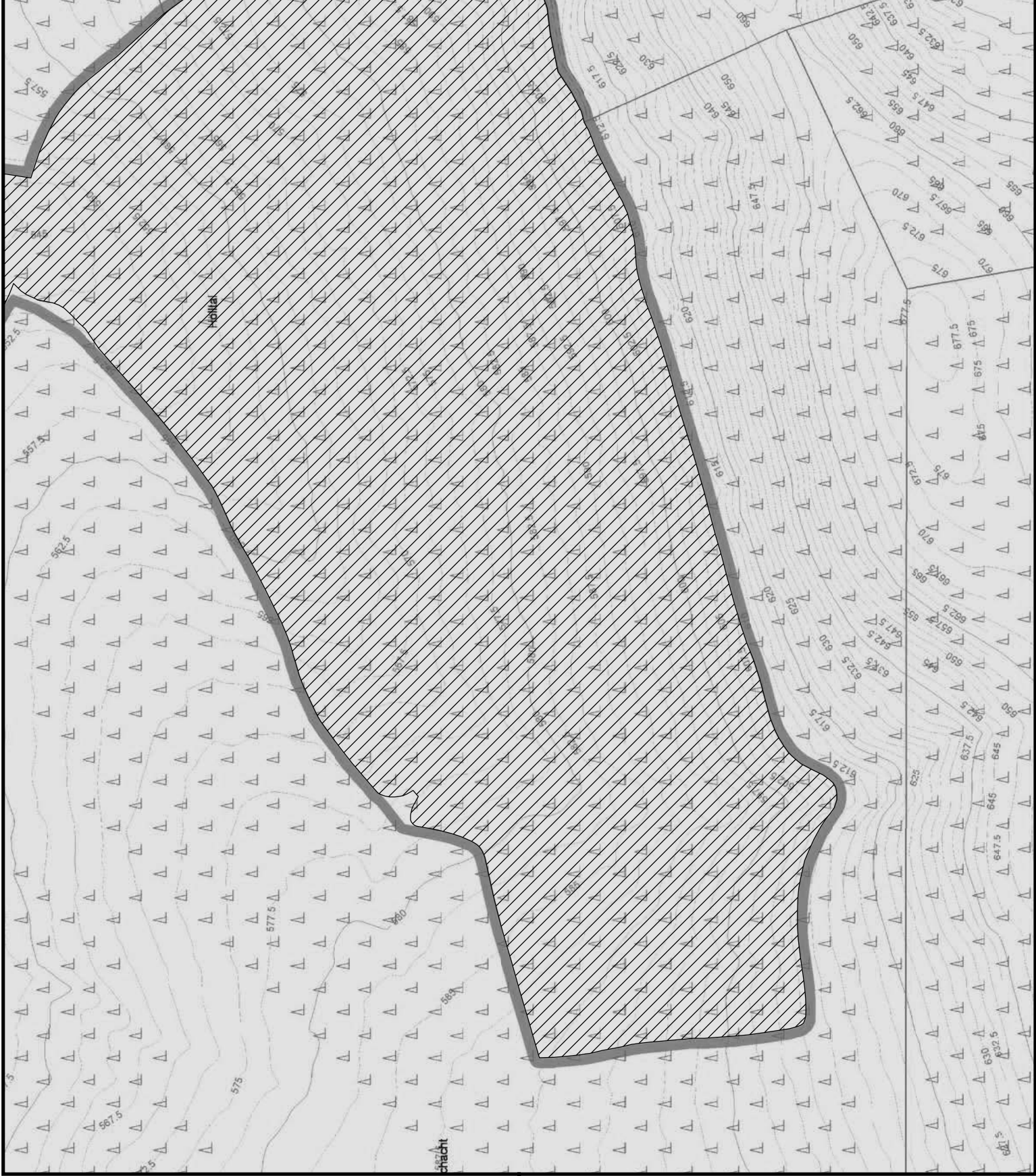



LANDKREIS  
**GOSLAR**

Karte zur Verordnung  
vom 06.03.2018 über das

# Naturschutzgebiet "Bachtäler im Oberharz um Braunlage"

Blatt **21**

Landkreis Goslar  
Stadt Braunlage  
Gemeindefreies Gebiet Harz



Fläche zur Umsetzung der  
FFH-Richtlinie



Grenze Naturschutzgebiet  
(Die Innenseite des grauen Rasterbandes  
kennzeichnet die Grenze des Naturschutzgebietes)

Maßstab 1:5.000



Quelle der Datengrundlage:  
Auszug aus den Geobasisdaten der  
Niedersächsischen Vermessungs-  
und Katasterverwaltung © 2016

