



LANDKREIS
GOSLAR

Karte zur Verordnung
vom 06.03.2018 über das

Naturschutzgebiet "Bachtäler im Oberharz um Braunlage"

Blatt **22**

Landkreis Goslar
Stadt Braunlage
Gemeindefreies Gebiet Harz



Fläche zur Umsetzung der
FFH-Richtlinie



Grenze Naturschutzgebiet
(Die Innenseite des grauen Rasterbandes
kennzeichnet die Grenze des Naturschutzgebietes)

Maßstab 1:5.000



Quelle der Datengrundlage:
Auszug aus den Geobasisdaten der
Niedersächsischen Vermessungs-
und Katasterverwaltung © 2016





LANDKREIS
GOSLAR

Karte zur Verordnung
vom 06.03.2018 über das

Naturschutzgebiet "Bachtäler im Oberharz um Braunlage"

Blatt **23**

Landkreis Goslar
Stadt Braunlage
Gemeindefreies Gebiet Harz



Fläche zur Umsetzung der
FFH-Richtlinie



Grenze Naturschutzgebiet
(Die Innenseite des grauen Rasterbandes
kennzeichnet die Grenze des Naturschutzgebietes)

Maßstab 1:5.000



Quelle der Datengrundlage:
Auszug aus den Geobasisdaten der
Niedersächsischen Vermessungs-
und Katasterverwaltung © 2016

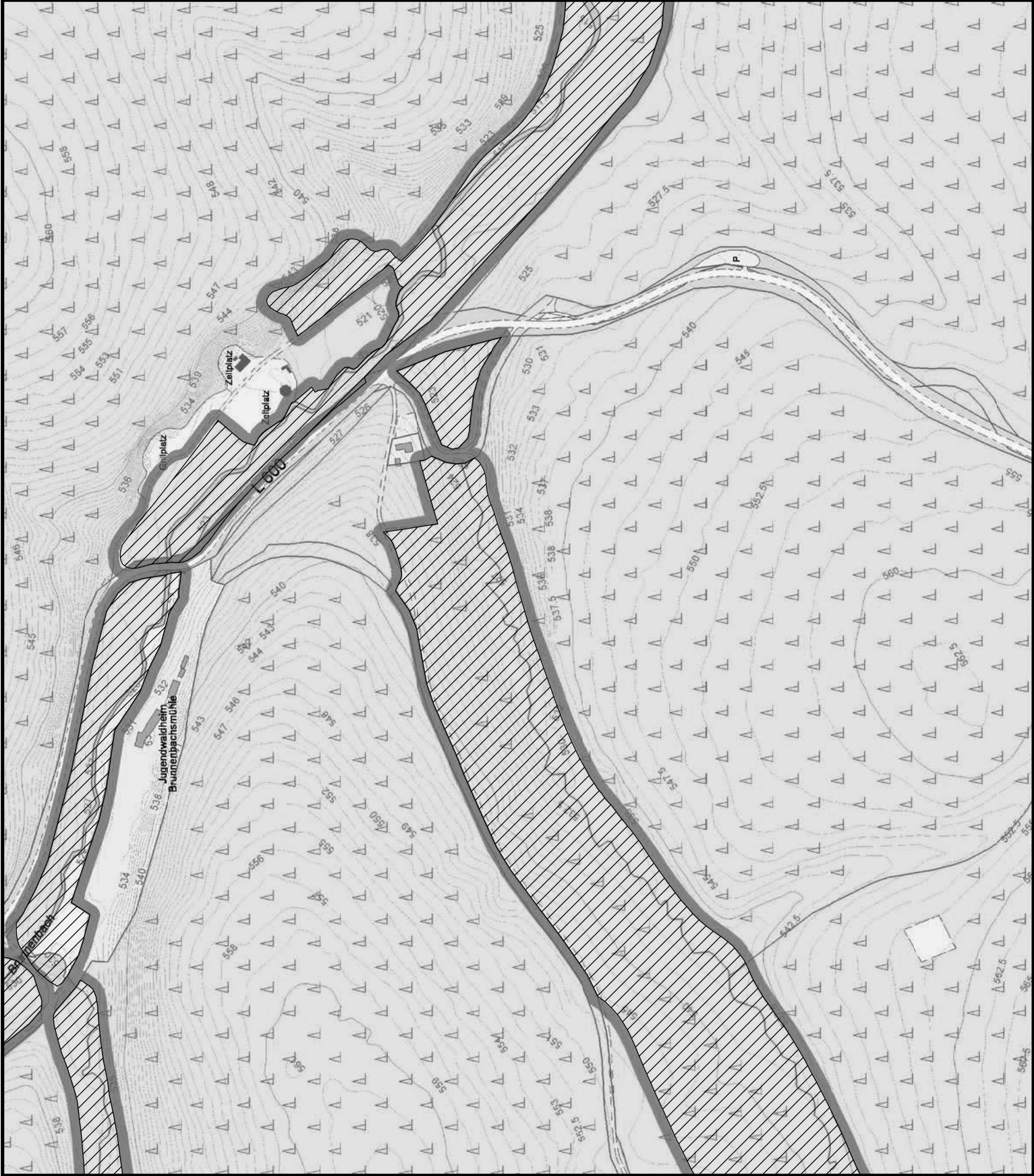



LANDKREIS
GOSLAR

Karte zur Verordnung
vom 06.03.2018 über das

Naturschutzgebiet "Bachtäler im Oberharz um Braunlage"

Blatt **24**

Landkreis Goslar
Stadt Braunlage
Gemeindefreies Gebiet Harz



Fläche zur Umsetzung der
FFH-Richtlinie



Grenze Naturschutzgebiet
(Die Innenseite des grauen Rasterbandes
kennzeichnet die Grenze des Naturschutzgebietes)

Maßstab 1:5.000



Quelle der Datengrundlage:
Auszug aus den Geobasisdaten der
Niedersächsischen Vermessungs-
und Katasterverwaltung © 2016

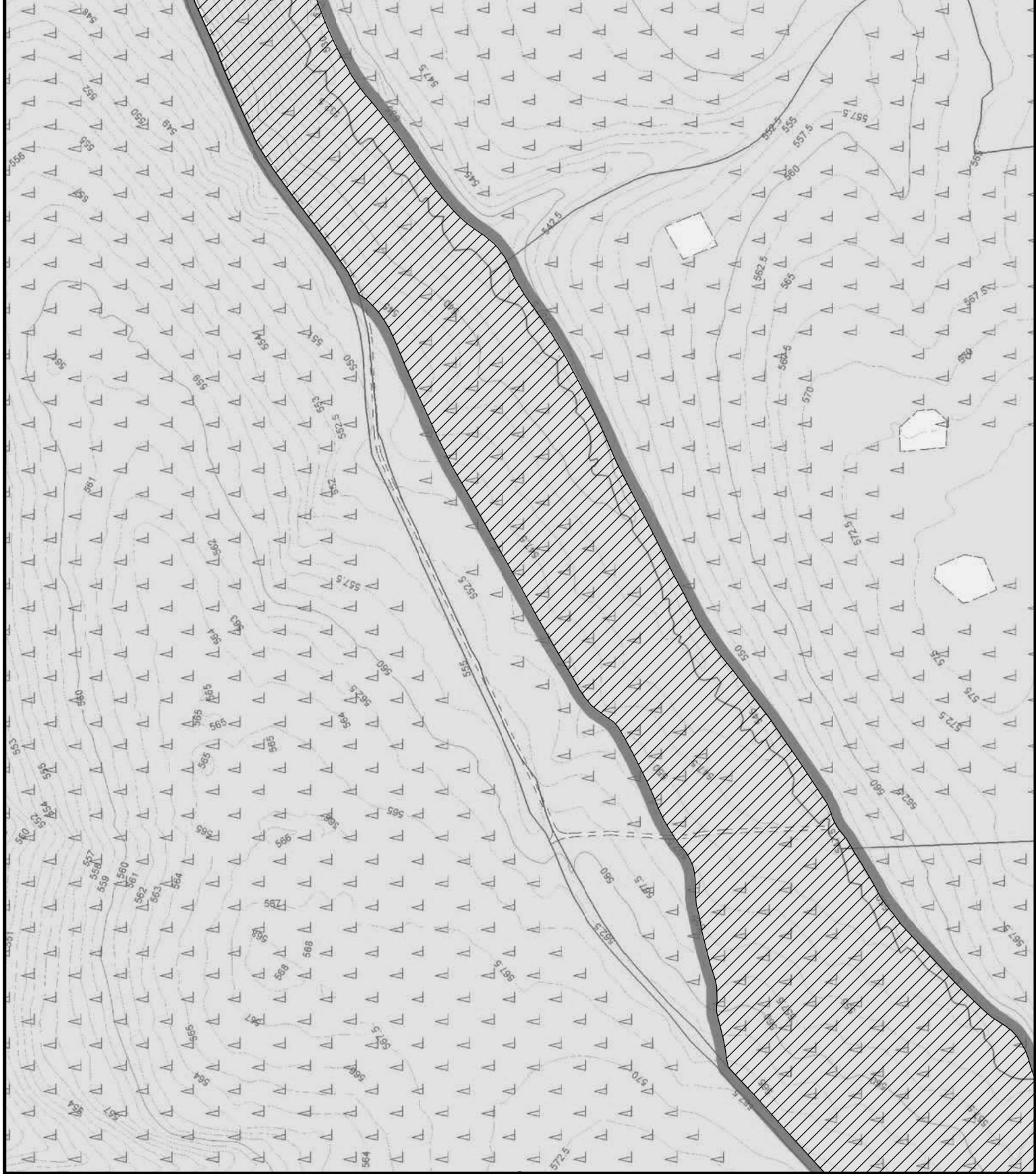



LANDKREIS
GOSLAR

Karte zur Verordnung
vom 06.03.2018 über das

Naturschutzgebiet "Bachtäler im Oberharz um Braunlage"

Blatt **25**

Landkreis Goslar
Stadt Braunlage
Gemeindefreies Gebiet Harz



Fläche zur Umsetzung der
FFH-Richtlinie



Grenze Naturschutzgebiet
(Die Innenseite des grauen Rasterbandes
kennzeichnet die Grenze des Naturschutzgebietes)

Maßstab 1:5.000



Quelle der Datengrundlage:
Auszug aus den Geobasisdaten der
Niedersächsischen Vermessungs-
und Katasterverwaltung © 2016

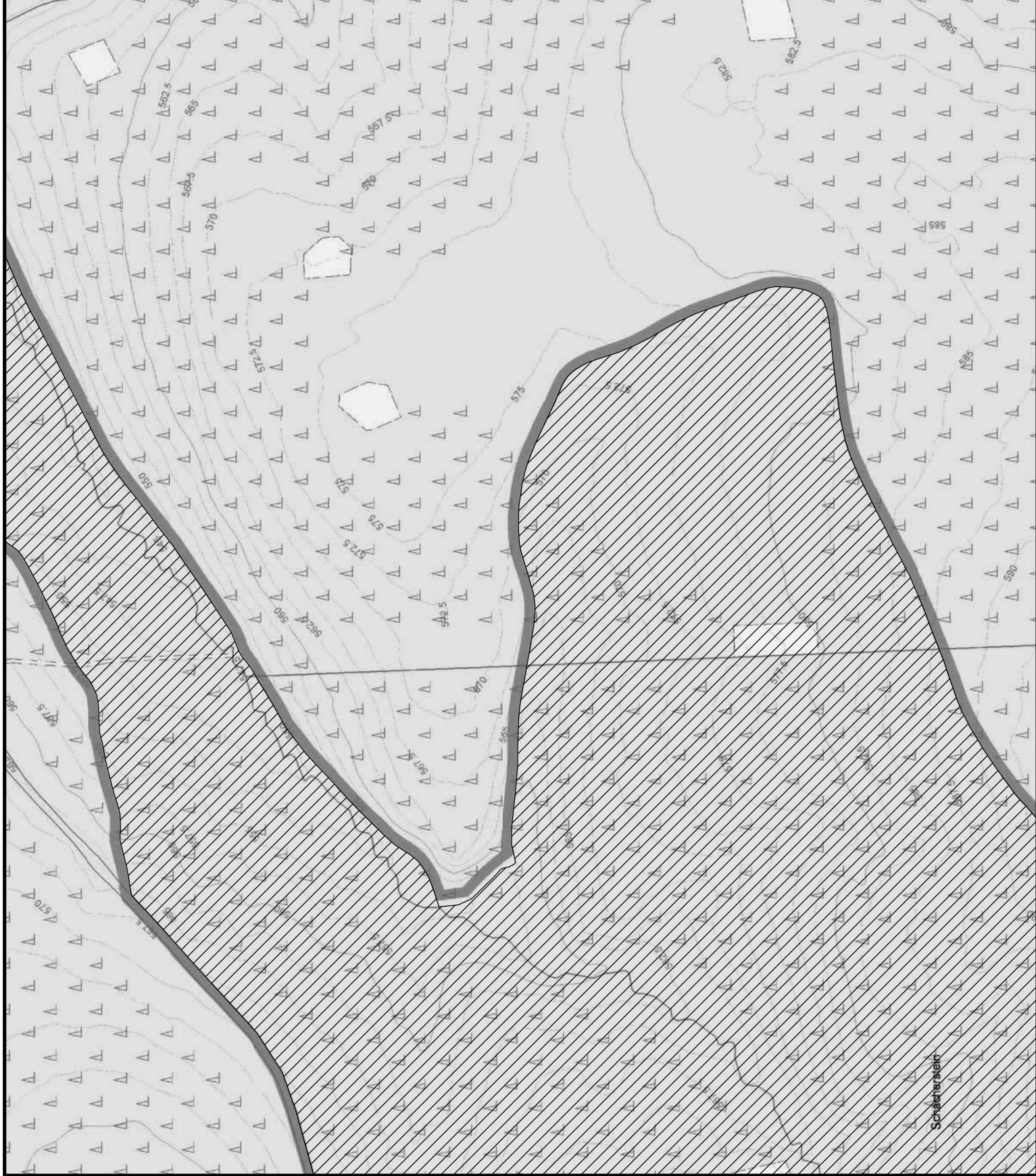



LANDKREIS
GOSLAR

Karte zur Verordnung
vom 06.03.2018 über das

Naturschutzgebiet "Bachtäler im Oberharz um Braunlage"

Blatt **26**

Landkreis Goslar
Stadt Braunlage
Gemeindefreies Gebiet Harz

 Fläche zur Umsetzung der
FFH-Richtlinie

 Grenze Naturschutzgebiet
(Die Innenseite des grauen Rasterbandes
kennzeichnet die Grenze des Naturschutzgebietes)

Maßstab 1:5.000

0 40 80 160 Meter



Quelle der Datengrundlage:
Auszug aus den Geobasisdaten der
Niedersächsischen Vermessungs-
und Katasterverwaltung © 2016

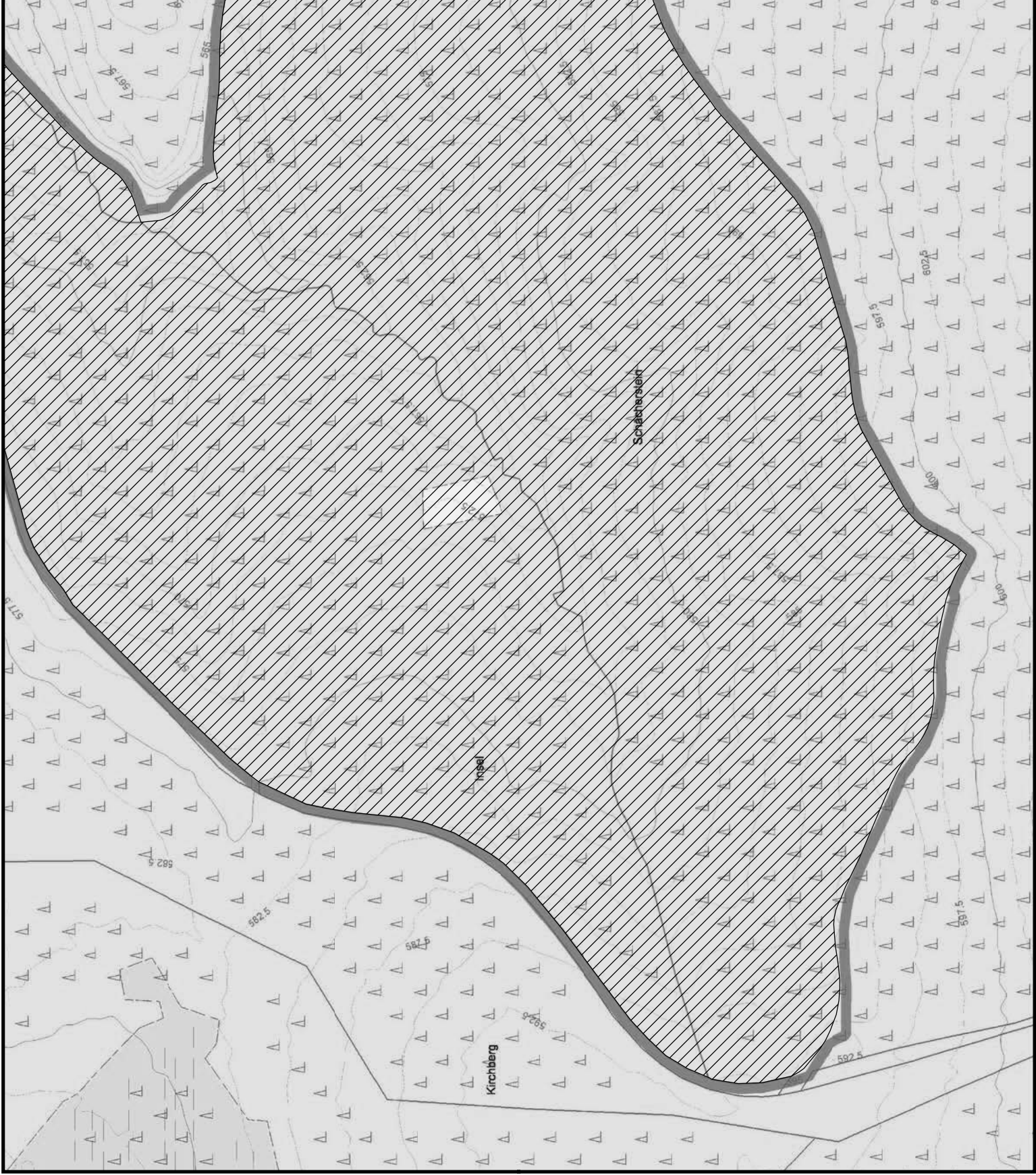



LANDKREIS
GOSLAR

Karte zur Verordnung
vom 06.03.2018 über das

Naturschutzgebiet "Bachtäler im Oberharz um Braunlage"

Blatt **27**

Landkreis Goslar
Stadt Braunlage
Gemeindefreies Gebiet Harz



Fläche zur Umsetzung der
FFH-Richtlinie



Grenze Naturschutzgebiet
(Die Innenseite des grauen Rasterbandes
kennzeichnet die Grenze des Naturschutzgebietes)

Maßstab 1:5.000



Quelle der Datengrundlage:
Auszug aus den Geobasisdaten der
Niedersächsischen Vermessungs-
und Katasterverwaltung © 2016

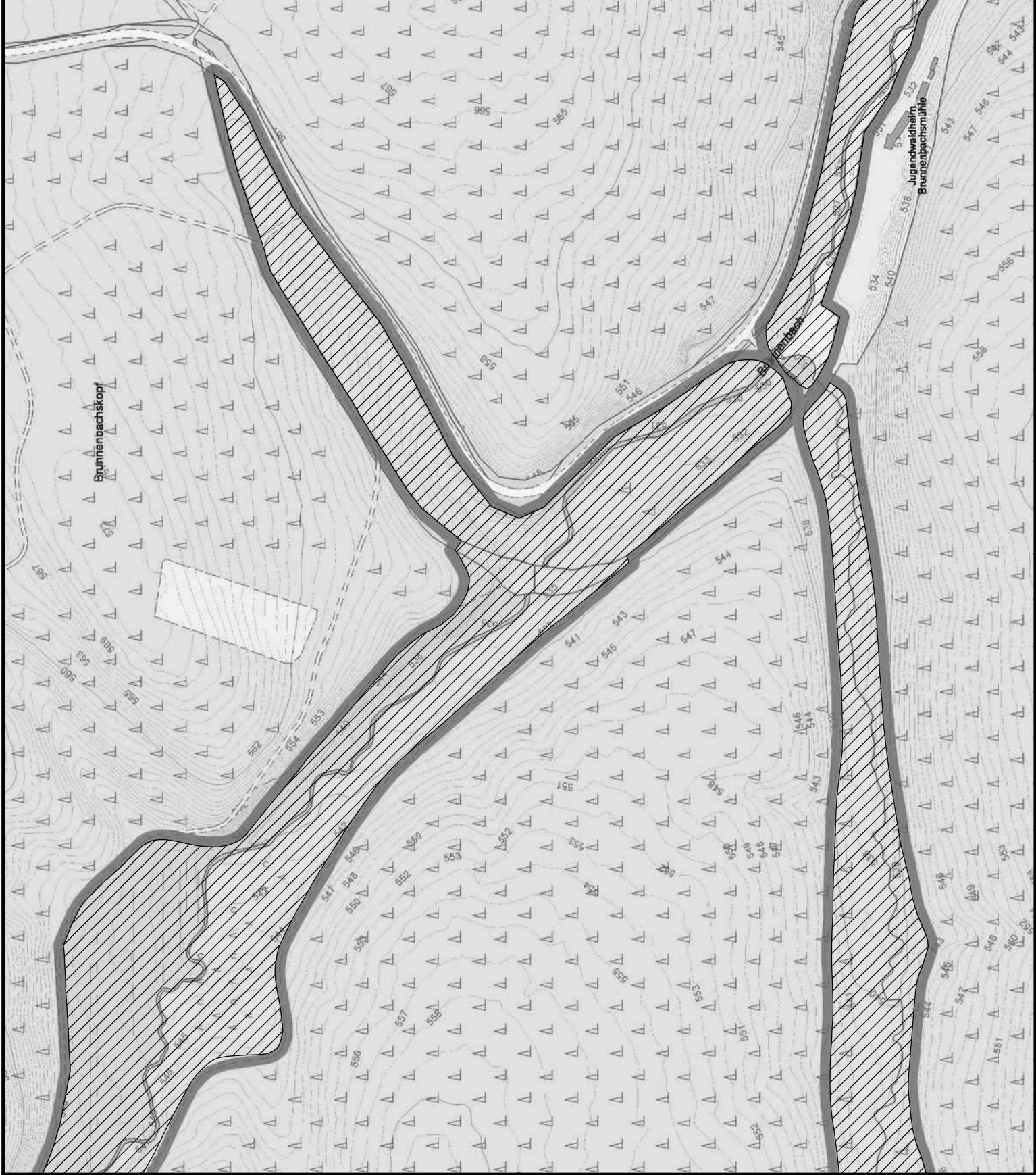



LANDKREIS
GOSLAR

Karte zur Verordnung
vom 06.03.2018 über das

Naturschutzgebiet "Bachtäler im Oberharz um Braunlage"

Blatt **28**

Landkreis Goslar
Stadt Braunlage
Gemeindefreies Gebiet Harz



Fläche zur Umsetzung der
FFH-Richtlinie



Grenze Naturschutzgebiet
(Die Innenseite des grauen Rasterbandes
kennzeichnet die Grenze des Naturschutzgebietes)

Maßstab 1:5.000



Quelle der Datengrundlage:
Auszug aus den Geobasisdaten der
Niedersächsischen Vermessungs-
und Katasterverwaltung © 2016

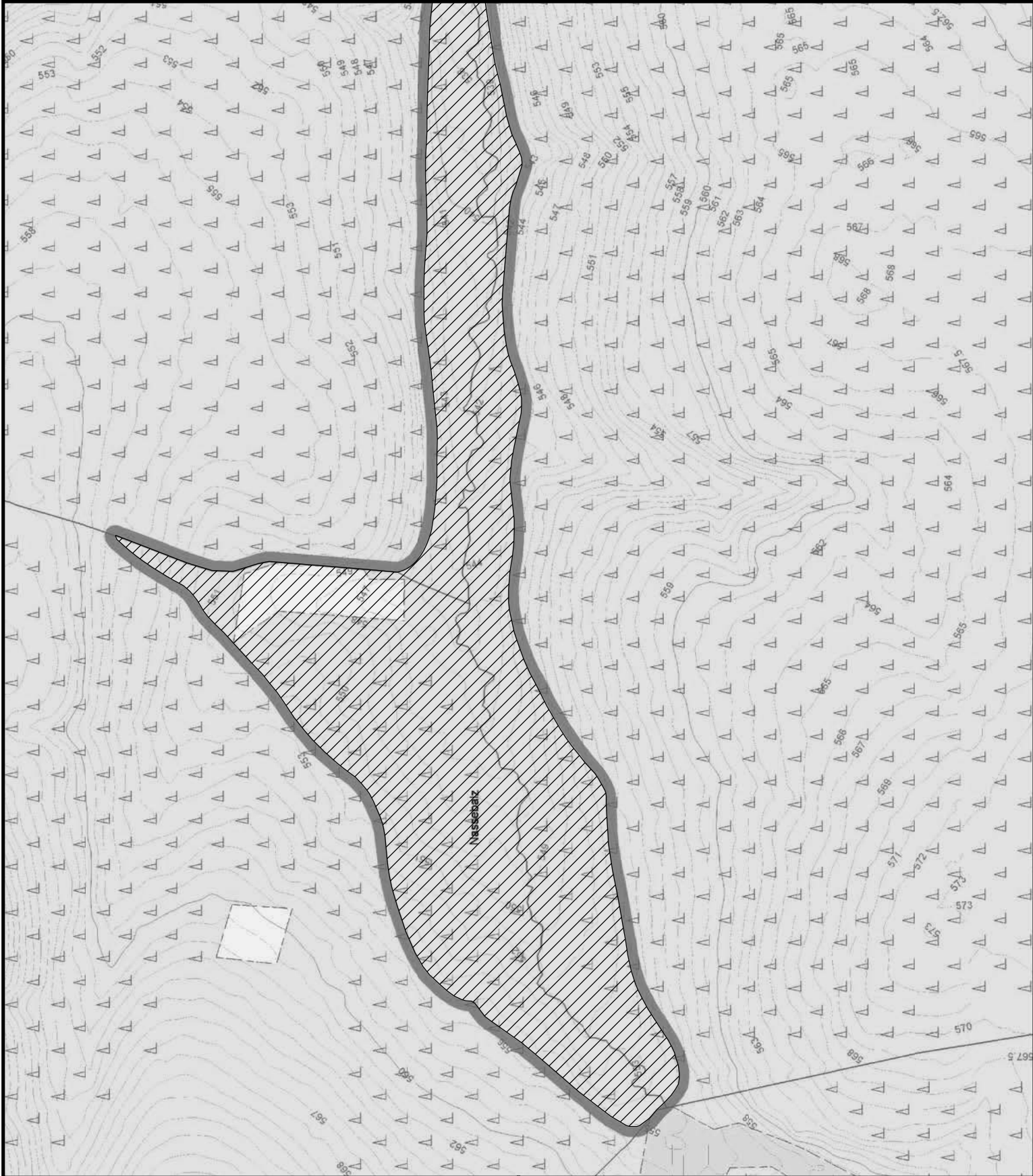



LANDKREIS
GOSLAR

Karte zur Verordnung
vom 06.03.2018 über das

Naturschutzgebiet "Bachtäler im Oberharz um Braunlage"

Blatt **29**

Landkreis Goslar
Stadt Braunlage
Gemeindefreies Gebiet Harz



Fläche zur Umsetzung der
FFH-Richtlinie



Grenze Naturschutzgebiet
(Die Innenseite des grauen Rasterbandes
kennzeichnet die Grenze des Naturschutzgebietes)

Maßstab 1:5.000



Quelle der Datengrundlage:
Auszug aus den Geobasisdaten der
Niedersächsischen Vermessungs-
und Katasterverwaltung © 2016

