Niedersächsisches
Gesetz- und Verordnungsblatt

66. Jahrgang | Ausgegeben in Hannover am 21. August 2012 | Nummer 18

Niedersächsische Verordnung über die
Festsetzung des Lärmschutzbereichs
für den militärischen Flugplatz Wunstorf

Vom 13. August 2012
(Nds. GVBl. Nr. 18/2012, vom 21. 8. 2012, Seite 292)

Anlagen 1 - 3 (Seiten 331-339)

Anlage 1 (zu § 1 Abs. 2)

Lärmschutzbereich Flugplatz Wunstorf

Übersichtskarte Lärmschutzbereich

Legende:

Begrenzungskurven

- Tag-Schutzzone 1 $L_{Aeq\ Tag}$ = 63 dB(A)
- Tag-Schutzzone 2 $L_{Aeq\ Tag}$ = 58 dB(A)
- Nacht-Schutzzone $L_{Aeq\ Nacht}$ = 53 dB(A) oder NAT ($L_{p,\ Schw}$) = 6 Fluglärmereignisse mit einem L_{Amax} > 57 dB(A) innen

Flächenfüllung

- Tag-Schutzzone 1 $L_{Aeq\ Tag}$ > 63 dB(A)
- Tag-Schutzzone 2 $L_{Aeq\ Tag}$ > 58 dB(A)
- Nacht-Schutzzone $L_{Aeq\ Nacht}$ > 53 dB(A) oder NAT ($L_{p,\ Schw}$) > 6 Fluglärmereignisse mit einem L_{Amax} > 57 dB(A) innen

Maßstab 1 : 50 000

m 500 0 500 1000 1500 2000 2500

© Quelle der Geobasisdaten: Landesvermessung + Geobasisinformation Niedersachsen

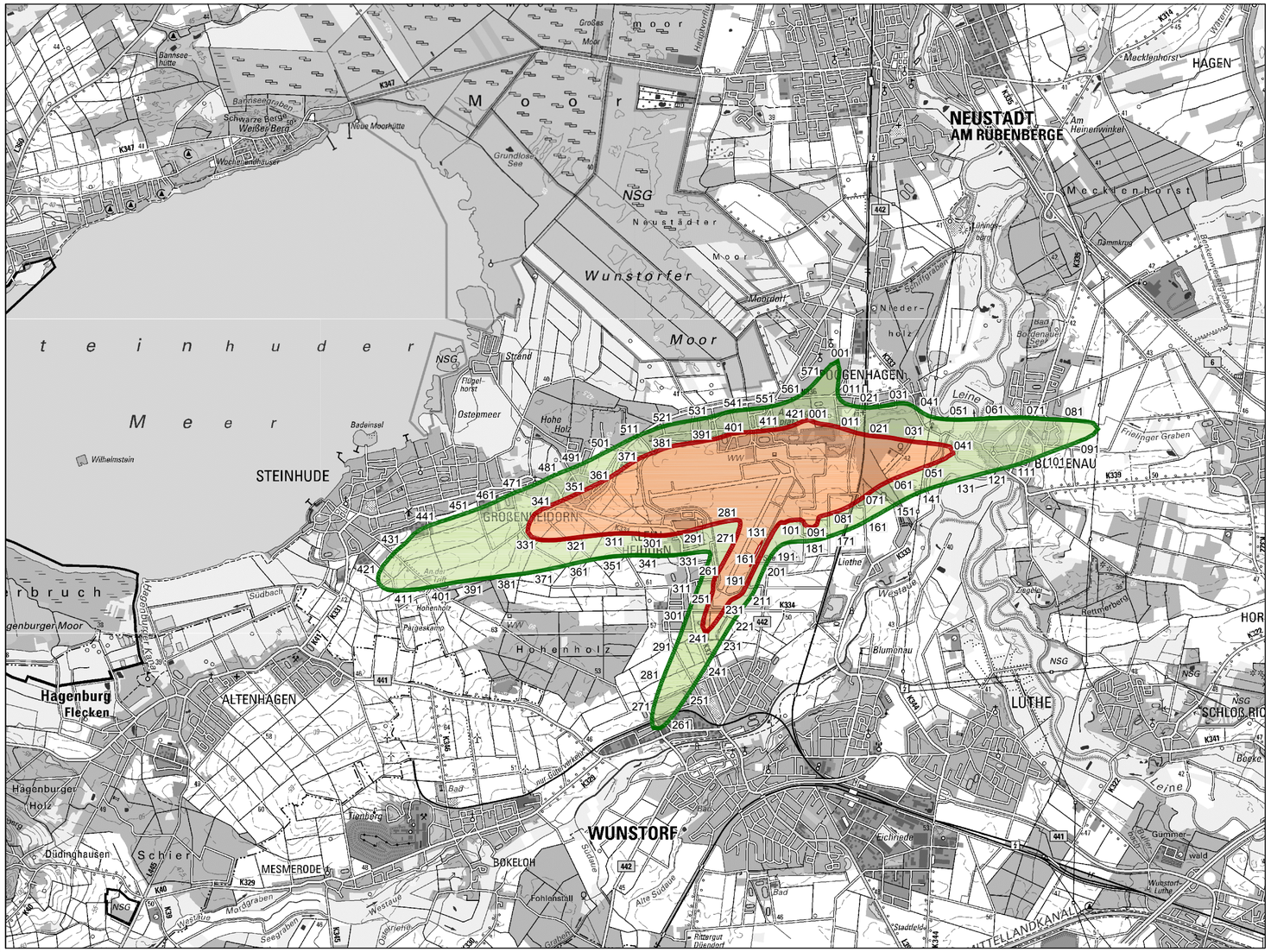

Lärmschutzbereich Flugplatz Wunstorf

Übersichtskarte Tag-Schutzzonen

Legende:

Begrenzungskurven

- Tag-Schutzzone 1 $L_{Aeq\ Tag}$ = 63 dB(A)
- Tag-Schutzzone 2 $L_{Aeq\ Tag}$ = 58 dB(A)

Flächenfüllung

- Tag-Schutzzone 1 $L_{Aeq\ Tag}$ > 63 dB(A)
- Tag-Schutzzone 2 $L_{Aeq\ Tag}$ > 58 dB(A)

Maßstab 1 : 50 000

500 0 500 1000 1500 2000 2500
m

© Quelle der Geobasisdaten: Landesvermessung + Geobasisinformation Niedersachsen

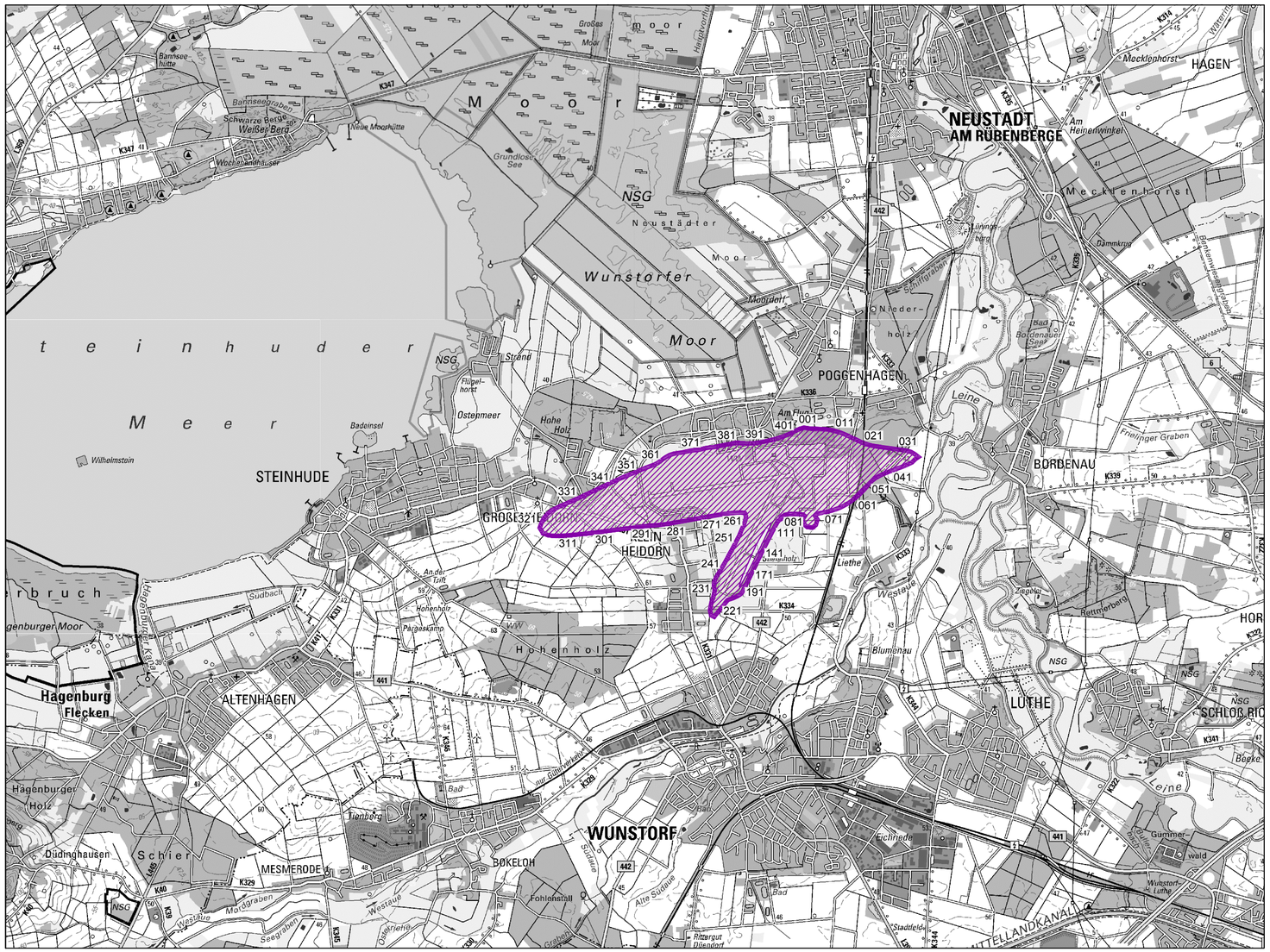

Lärmschutzbereich Flugplatz Wunstorf

Übersichtskarte Nacht-Schutzzone

Legende:

Begrenzungskurven

- Nacht-Schutzzone
- Isolinie $L_{Aeq\ Nacht}$ = 53 dB(A)
- Isolinie NAT ($L_{p,\ Schw}$) = 6 Fluglärmereignisse mit einem L_{Amax} > 57 dB(A) innen (nicht vorhanden)

Flächenfüllung

- Nacht-Schutzzone
- Gebiet mit $L_{Aeq\ Nacht}$ > 53 dB(A)
- Gebiet NAT ($L_{p,\ Schw}$) > 6 Fluglärmereignisse mit einem L_{Amax} > 57 dB(A) innen (nicht vorhanden)

Maßstab 1 : 50 000

500 0 500 1000 1500 2000 2500
m

© Quelle der Geobasisdaten: Landesvermessung + Geobasisinformation Niedersachsen